

口座を

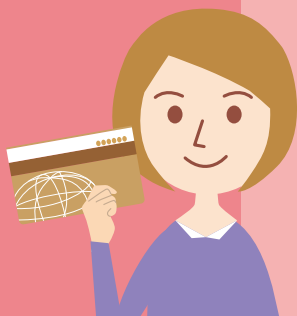
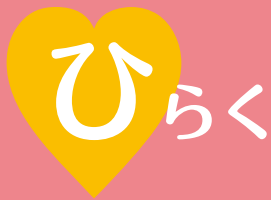

.com
BANK

預金保険制度により
全額保護される預金です。

決済用普通預金 (無利息型普通預金)

point

1

決済用普通預金は、預金保険法が定める

①無利息、②要求払い(預金者の要求によりいつでも払戻しができる)、
③決済サービスが提供できる(自動引落とし等ができる)

という3要件を満たしており、預金保険制度により、全額保護の対象となります。

point

2

新規開設のほか、既存の一般普通預金からの切り替えも可能です。

切り替えの際、口座番号の変更はなく、

キャッシュカードについても引き続きご利用いただけます。

■「決済用普通預金」のあらまし

ご利用いただける方	個人および法人(任意団体含む)のお客様
期間	期間の定めはございません。
お預け入れ	①預入方法…随時お預け入れいただけます。 ②預入金額…1円以上 ③預入単位…1円単位
払い戻し	随時払い戻しいたします。
お利息	無利息となります。 ◆既存の一般普通預金を決済用普通預金に切り替えされる場合、切り替え前までの普通預金利息については、切り替え時に決済用普通預金口座に入金させていただきます。
手数料	当金庫のキャッシュカードで当金庫ATMをご利用のお取引は、ATM時間外手数料(1回110円)が何回使っても無料となります。 ◆詳しくは「ATM手数料優遇サービス」をご覧ください。
その他参考となる事項	◆お申し込みの際に収入印紙代(200円)が必要です。 ◆決済用普通預金から一般普通預金への切り替えもできます。 ◆総合口座・トータルバック口座・バックカードローン口座から決済用普通預金への切り替えはできません。 ◆預金保険制度の付保対象預金です。預金保険によって全額保護の対象となります。 ◆当金庫における苦情処理措置・紛争解決措置等については、「苦情・紛争解決措置等の概要」をご覧ください。

お問い合わせ・ご照会は…
ドットコムダイヤル

0120-101056

●受付時間/平日 9:00~17:30

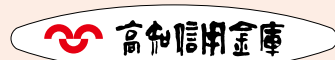

(商品概要説明書・2019年10月1日現在)