

無理なく

借りる

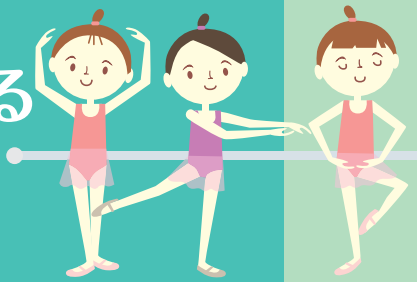

.com
BANK

充実した学びを支える
教育資金を
力強くサポートします。

「教育ローン」

point

1

保育園から小・中学校、高校、大学、専門学校まで就学に必要な資金や、塾・お稽古ごとの授業料・教材費に幅広くご利用いただけます。

point

2

留学や資格取得、英会話スクールなど、社会人のキャリアアップや年金世代の習い事にもご利用いただけます。

point

3

担保・保証人が不要で、手続きもカンタン・スピーディーです。必要時期の6カ月前から予約ができるので、安心して資金計画が立てられます。

基準利率
年 **3.2%**
(保証料含む)

各種割引サービスにより
0.8%~1.4%優遇

優遇利率

年 **2.4%~年 1.8%**

保証料
コミコミ!

■「教育ローン」のあらし

ご融資金額	最高1,000万円まで ◆くらし応援割引をご利用いただく場合は、最高500万円までとなります。
資金のお使い途	お申込人本人または子弟・孫・被扶養親族が、学校（教育施設）へ就学するために必要な次の資金にご利用いただけます。就学の対象となる学校は、大学院・大学・短大・専門学校・専修学校・高専・高校・中学校・小学校・幼稚園・保育園のほか各種学校・英会話スクール・学習塾なども対象とし、国内・海外を問いません。 ①入学金・授業料など1年分の学校納付金 ②受験費用・教材代・制服代・下宿費用など、就学に付随してかかる1年分の付帯費用 ③教育関連資金の借換資金（お申込人本人の借入金に限ります） ◆①または②の資金で、すでに納付（支払）済のものにつきましては、納付（支払）から3カ月以内のものに限ります。（くらし応援割引は、支払済資金にはお使いいただけません）
ご返済期間	16年以内 ◆卒業予定月まで元金据置ができます。 ◆くらし応援割引をご利用いただく場合は、10年以内となります。
ご融資利率	固定金利型 年3.2%~年1.8% （保証料含む） ◆各種ローン金利優遇サービスにより適用利率が異なりますので、ご相談ください。 ◆ローンの返済が遅滞となった場合は、各種ローン金利優遇サービスの適用を中止し、当初契約時点の基準利率が適用されます。 ◆新規のお借り入れとあわせて、当金庫でご利用中の教育ローンをおまとめする場合の基準利率および適用利率は、ご利用中のローン残高部分について当該ローンの「当初基準利率」および「優遇後の適用利率」（基準利率・適用利率とも、保証料率が含まれていない場合は現在の保証料率を加えます）で計算した加重平均レートとします。

<p>ご返済方法</p>	<p>毎月元利均等返済 ◆ボーナス併用返済（融資金額の50%以内）もできます。</p> <p>■ご返済額のめやす（毎月返済）</p> <table border="1" data-bbox="416 224 1289 315"> <tr> <td>ご融資金額 100万円</td> <td>2年</td> <td>3年</td> <td>5年</td> <td>8年</td> <td>10年</td> </tr> <tr> <td></td> <td>43,070円</td> <td>29,170円</td> <td>18,058円</td> <td>11,821円</td> <td>9,749円</td> </tr> </table> <p>■ご返済額のめやす（ボーナス併用返済）</p> <table border="1" data-bbox="416 367 1474 501"> <tr> <td rowspan="2">ご融資金額 100万円</td> <td colspan="2">2年</td> <td colspan="2">3年</td> <td colspan="2">5年</td> <td colspan="2">8年</td> <td colspan="2">10年</td> </tr> <tr> <td>毎月</td> <td>ボーナス分</td> <td>毎月</td> <td>ボーナス分</td> <td>毎月</td> <td>ボーナス分</td> <td>毎月</td> <td>ボーナス分</td> <td>毎月</td> <td>ボーナス分</td> </tr> <tr> <td></td> <td>30,149円</td> <td>78,024円</td> <td>20,419円</td> <td>52,838円</td> <td>12,641円</td> <td>32,703円</td> <td>8,275円</td> <td>21,402円</td> <td>6,824円</td> <td>17,647円</td> </tr> </table> <p>◆毎回の返済金額は、基準利率「年3.2%」により算出します。 ◆ボーナス併用返済の場合は、ご融資金額100万円のうち、70万円を毎月返済分、30万円をボーナス返済分として計算しています。年2回のボーナス月には、毎月分との合計額が返済金額となります。 ◆優遇利率の適用により、毎回の返済額は変更しないものとし、元金返済額と利息額の占める割合を変更します。</p>	ご融資金額 100万円	2年	3年	5年	8年	10年		43,070円	29,170円	18,058円	11,821円	9,749円	ご融資金額 100万円	2年		3年		5年		8年		10年		毎月	ボーナス分	毎月	ボーナス分	毎月	ボーナス分	毎月	ボーナス分	毎月	ボーナス分		30,149円	78,024円	20,419円	52,838円	12,641円	32,703円	8,275円	21,402円	6,824円	17,647円
ご融資金額 100万円	2年	3年	5年	8年	10年																																								
	43,070円	29,170円	18,058円	11,821円	9,749円																																								
ご融資金額 100万円	2年		3年		5年		8年		10年																																				
	毎月	ボーナス分	毎月	ボーナス分	毎月	ボーナス分	毎月	ボーナス分	毎月	ボーナス分																																			
	30,149円	78,024円	20,419円	52,838円	12,641円	32,703円	8,275円	21,402円	6,824円	17,647円																																			
<p>担保・保証</p>	<p>担保・保証人は不要です。 ◆しんきん保証基金の保証制度をご利用いただけます。 ◆保証料は、ご融資利率に含まれます。</p>																																												
<p>ご利用いただける方</p>	<p>満20歳以上で、しんきん保証基金の保証の受けられる方です。 ◆勤続（営業）年数は問いませんので、店頭でご相談ください。 ◆年金受給者の方もお申し込みいただけます。</p>																																												

ご注意 各種ローン金利優遇サービスは、金融情勢等の変化により、取り扱いを中止することがございます。店頭でお確かめのうえ、お取引ください。

■「教育ローン」のお申し込みからご融資まで

① お申し込み

お申し込み手続きのため、以下の必要書類と、
ご返済用口座（ご本人名義）の通帳およびお届出印をお持ちになってご来店ください。
（口座をお持ちでない方は、お申し込み時に開設いただけます）

お申し込み時に必要な書類

① ご本人を確認する書類

運転免許証（取得されていない方は、パスポート・健康保険証・写真付住民基本台帳カード・運転経歴証明書・個人番号カードのいずれか）

② お使い途を証明する書類

◆各学校が発行する振込用紙（または領収書・通帳写しなど）

◆付帯費用の場合は、見積書・請求書・パンフレットなど（付帯費用のみのお申し込みの場合は、別に合格証・在学証など就学を確認できる書類）
*付帯費用で見積書・請求書・パンフレットなどが徴求できない資金や教育関連資金の借換資金の場合は、窓口でご相談ください。

③ 年収を証明する書類

住民税決定通知書・住民税納税通知書・市町村の発行する公的所得証明書のいずれか

・年金受給者の方は、年金決定通知書など年金額を確認できる書類をご提出ください。

・勤続2年未満などの理由で前記書類のない方は、「直近の給与明細」をご提出ください。

*お申込金額（他の個人ローンをご利用中の場合はその残高との合計額）が100万円以下の場合には不要です。

*必要に応じて別途書類をご提出いただく場合もございますので、ご了承ください。

② 審査

審査結果は、お申し込み受付後、1週間程度でご連絡させていただきます。

*審査の結果、ご希望に添えない場合もございますのでご了承ください。

③ ご融資

ご融資の実行（ご融資金額を返済用口座に入金）後、予めご指定いただいたお支払先の口座にご融資金額をお振込いただけます。（振込手数料は別途ご負担いただけます）